

DE 21 Übergang K1 und K2:

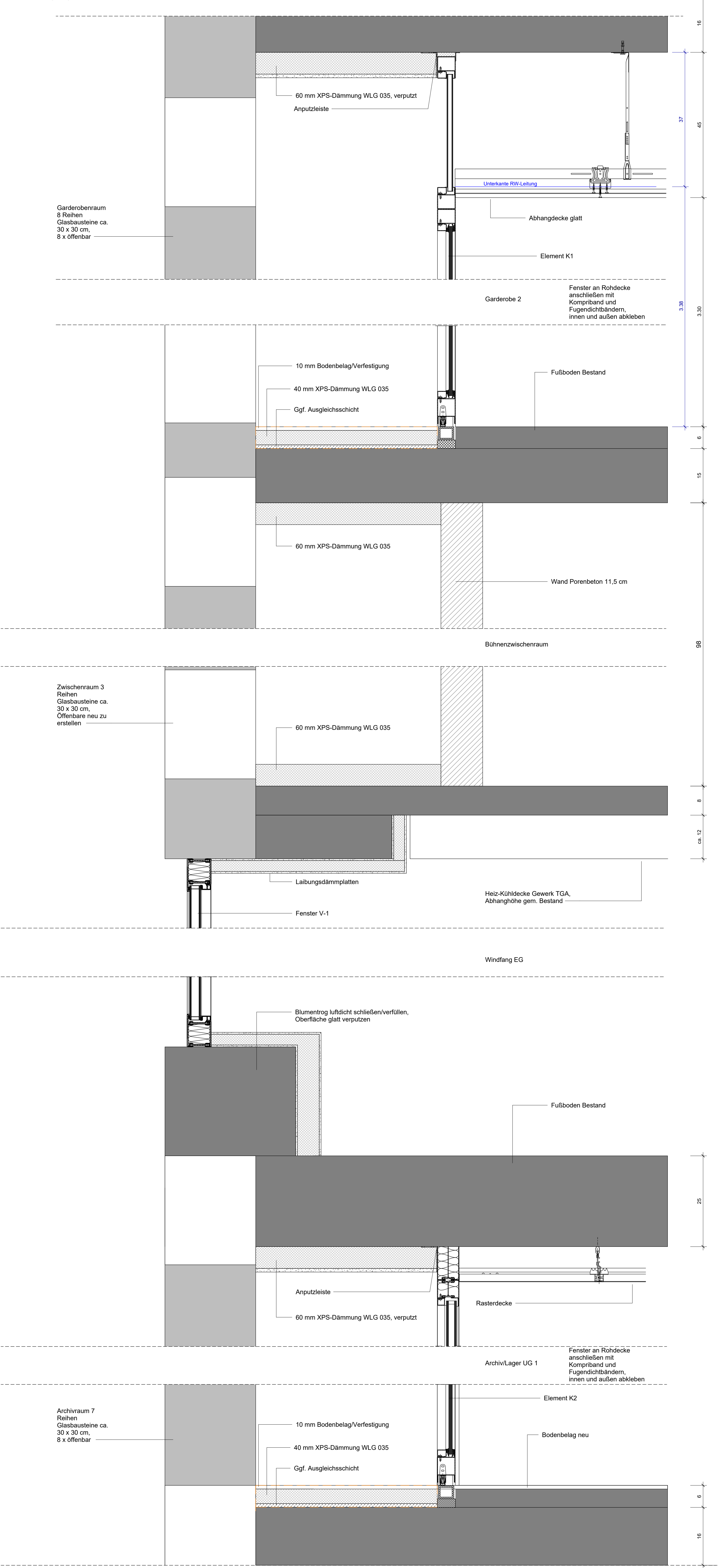

DE 22 : T 0.01 Fluchttür Erdgeschoss

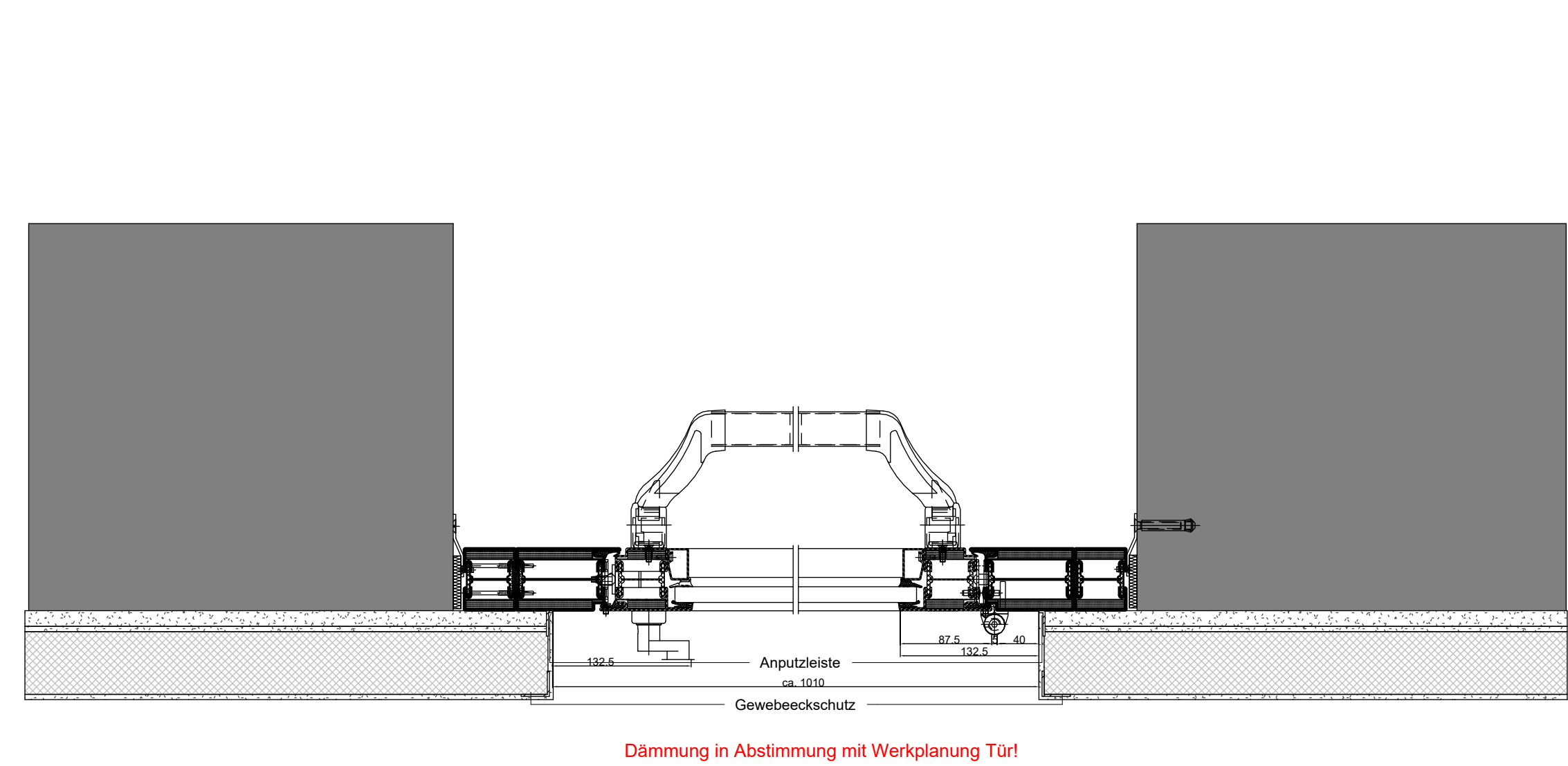

DE 26: Abkantung WC Herren

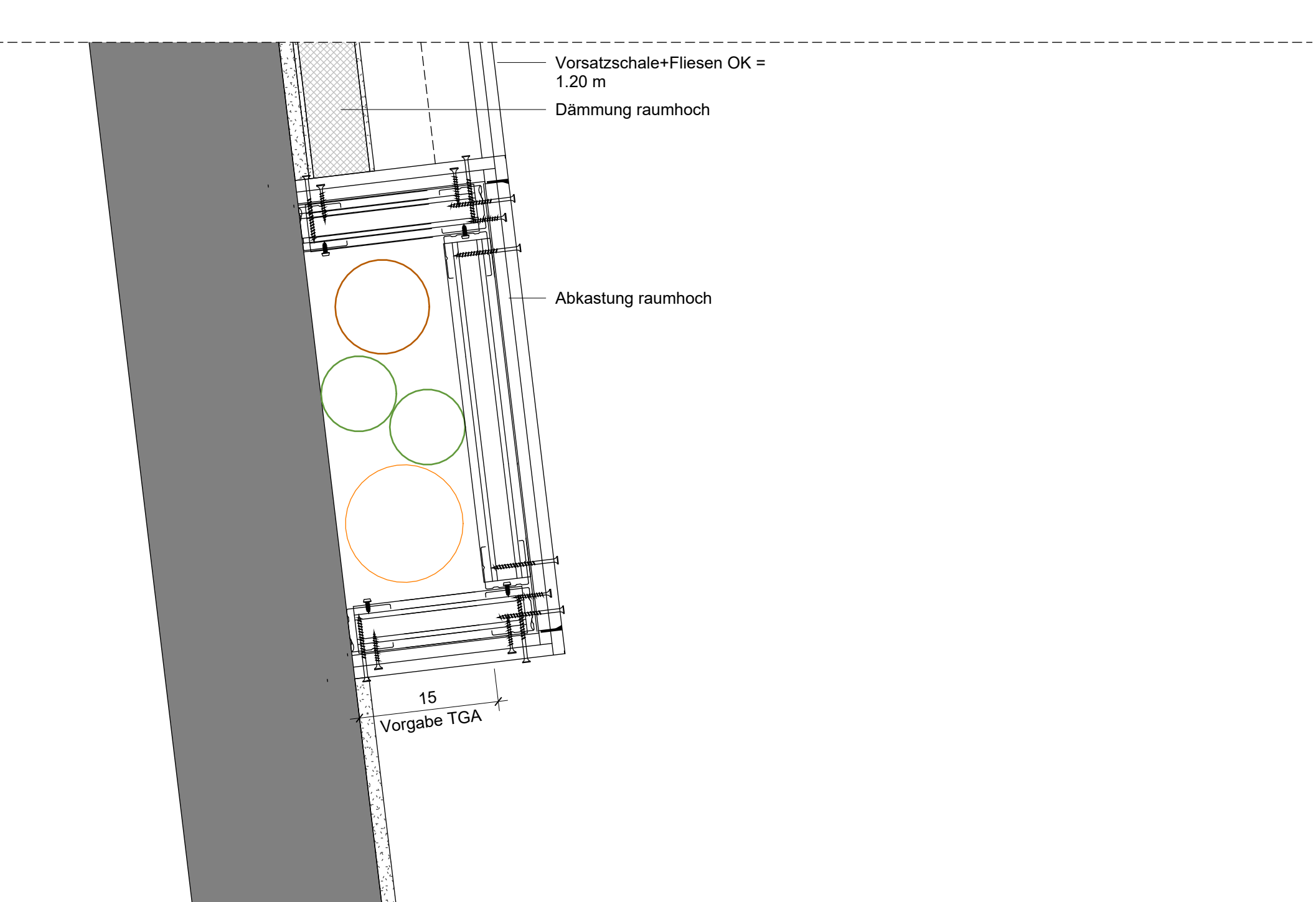

DE 24: Stahlstützen Fenster

Stahlstützen Obergeschoss (mit Verdunkelung):

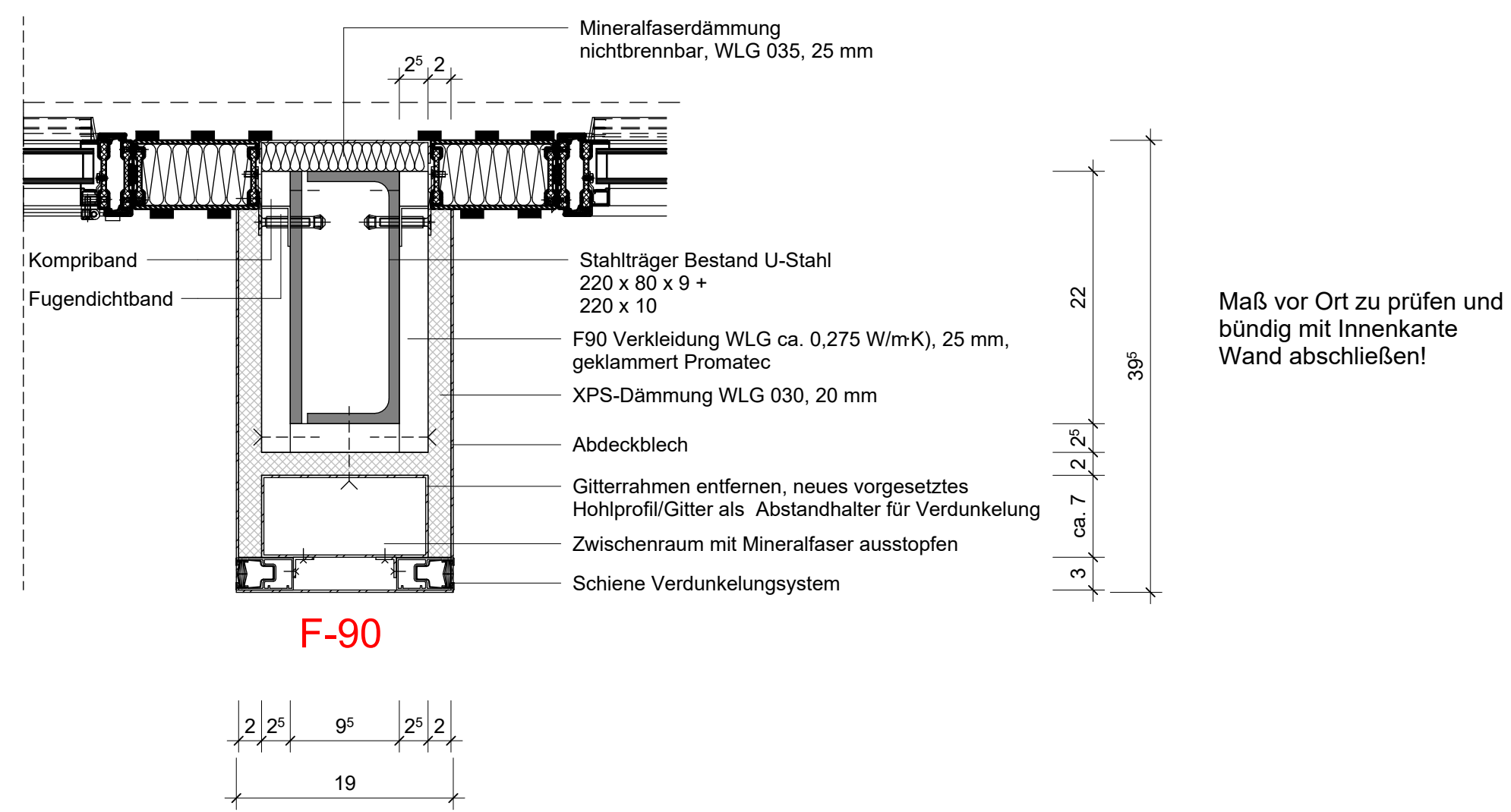

Stahlstützen Erdgeschoss (ohne Verdunkelung):

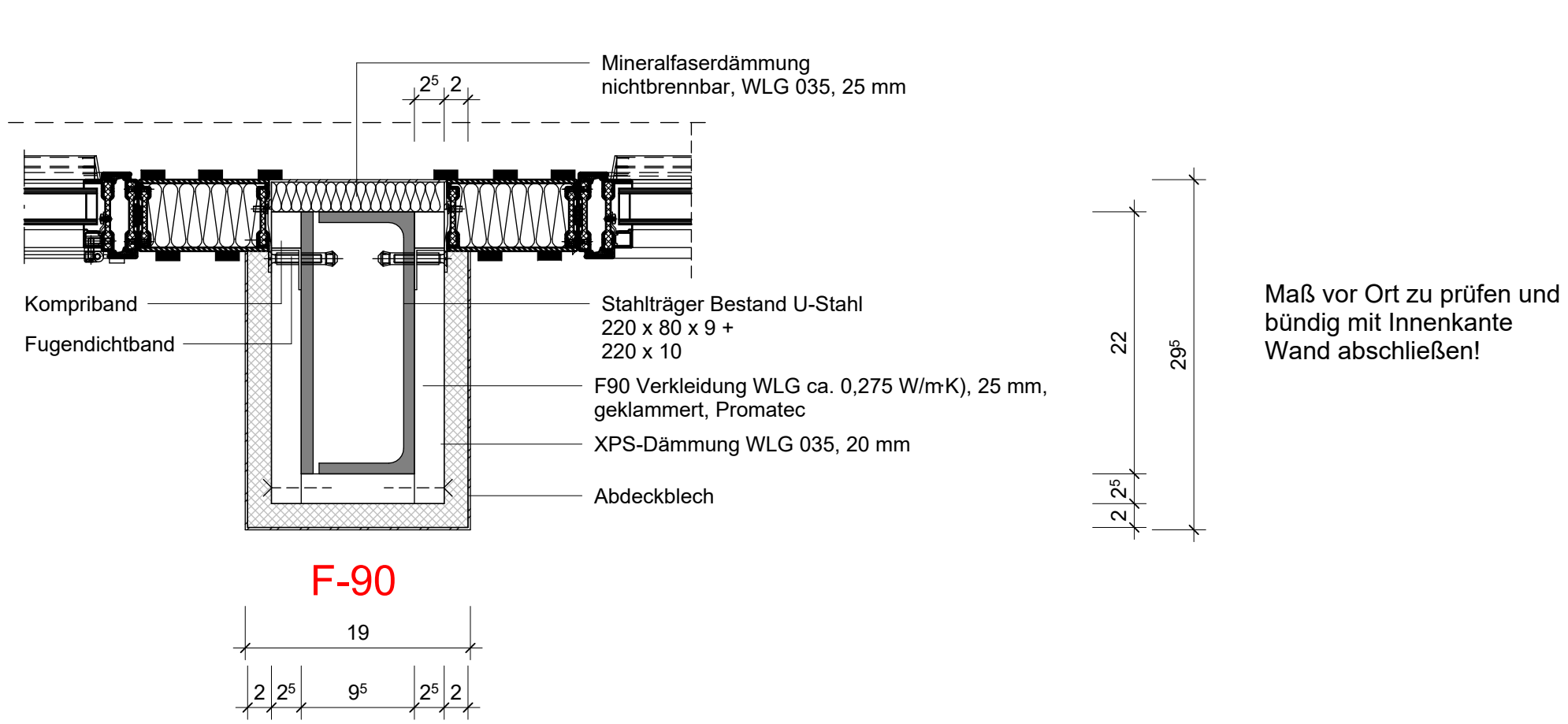

Hinweise:

- Es entstehen Wärmebrücken durch den geforderten brandschutzkonformen Anschluss der F90-Bauteile am massiven Bauteil - Bauteile wie Abhängedecken, Wände, etc. sind durch die Innendämmung mittels wärmebrückenarmen Befestigungsmitteln am tragenden Bauteil zu Befestigen
- Zum Schutz der Innendämmung sind punktuelle Befestigungen zu vermeiden und durch linienförmige Bauteile abzufangen (z.B. CD-Profil, Flachprofile,...)
- Im Bereich von Übergängen von Innendämmung und Vorsatzschale sind die Bauteile so anzupassen, dass ein bündiger Übergang entsteht
- Dämmung ist ohne Hohlräume auf glattem Untergrund (Bestandsputz falls geeignet oder Ausgleichsputz) anzubringen, Unebenheiten an Bauteilen sind mit Komprimband zu schließen
- gedämmte Fläche darf nicht versiegelt werden

Planänderungen

Index	Datum	Gez.	Änderung
-	16.06.2025	ler	Plan erstellt
A	02.07.2025	ler	Anmerkungen Bauphysik
B	08.08.2025	ler	Angabe Belüftungsgitter, Hinweise
C	20.04.2026	ler	Details überarbeitet

Grundlagen Fachplaner

Architekt Pape Architekten AG Pöppelmannwall 6, 32052 Herford Tel: 05221-1235-0 info@pape-architekten.de	Statik WBM Ingenieur GmbH Nordstraße 14 32051 Herford Tel: 05221/9919-0	Brandschutz ROAMPS Ingenieure Möhrestraße 16a D-59029 Bielefeld Tel: 0521/97707-0
TGA Ingenieurbüro Heinz Köhning Heupstraße 28 32467 Porta Westfalica Tel: 0571/78660-0	Bauphysik Rudolph Energieeffizienz GbR Gleichen 10 53804 Much Tel: 02245/810980	Gutachten Fassade Hermann Josef Nees Escher Straße 5 56729 Kirchweid Tel: 0172 720 76 56
Umweltanalysen Sack + Temme BGR Neuandstraße 5 49084 Osnabrück Tel: 0541 5979944	Elektro IB Schröder & Partner Schillerstraße 51 33609 Bielefeld Tel: 0521 9321201	Akustik ISRW Niederwall 10 33602 Bielefeld Tel: 0521 4007600

BAUVORHABEN

**Sanierung des Kulturhauses Tecklenburg und Anbau eines Fluchttreppenhauses**

BAUHERR

Stadt Tecklenburg

Meesenhort 5  
49545 Tecklenburg

Landrat - Schultz - Straße 1  
49545 Tecklenburg

ARCHITEKT

**PAPE ARCHITEKTEN AG**

Pöppelmannwall 6  
32052 Herford  
T 05221-1235- 0  
info@pape-architekten.de  
www.pape-architekten.de

PLANINHALT

**Detail Trockenbau 2**

Gezeichnet: ler  
Geprüft: ler  
Datum: 08.08.2025

LEISTUNGSPHASE

**Ausführung Konzept Innendämmung**

Maßstab: 1:5  
Index: B  
Blattformat: 841 x 1.189 mm

PROJEKT-NR.: **2111**

PLAN-NR.: **DE105**